

Simplifica la gestión de proyectos basados en roles



INTEGRALSOFT WINDCHILL PROJECT APPS

Las diferentes aplicaciones de **IntegralSoft Windchill Project Apps** facilitan la gestión de proyectos basados en roles, ampliando y simplificando el uso de **Windchill Project Management**.

A continuación, se exponen las aplicaciones que agrupan el paquete **IntegralSoft Windchill Project Apps** que se podrán adquirir de manera individual o conjunta:

IntegralSoft TimeSheet

IntegralSoft Project Dashboard

(Aplicación en desarrollo, actualmente no disponible)

IntegralSoft TimeSheet

Obtén un control exhaustivo del tiempo empleado en cada proyecto

Facilita a los usuarios y recursos, sean o no de Windchill, el registro del tiempo empleado en las diferentes actividades asignadas de un Project Plan definido en Windchill.

Con **IntegralSoft TimeSheet** conseguirás reducir considerablemente los tiempos, así como llevar un control absoluto del tiempo empleado por cada uno de los recursos en cada una de las tareas.

Principales funciones

- Gestión de clientes
- Gestión de proyectos
- Planificación de tareas
- Imputaciones semanales: imputación de tareas planificadas por tiempo y descripción

Beneficios

- Permite capturar el tiempo real de todos los recursos en cada una de las tareas de los proyectos, evitando errores.
- Permite mantener la trazabilidad de todas las imputaciones, consiguiendo un visión total de todos recursos implicados en un proyectos.
- Permite el control semanal de las imputaciones frente al tiempo laboral.
- Permite a los jefes de proyecto revisar y aprobar cualquier imputación previamente a la sincronización con Windchill.

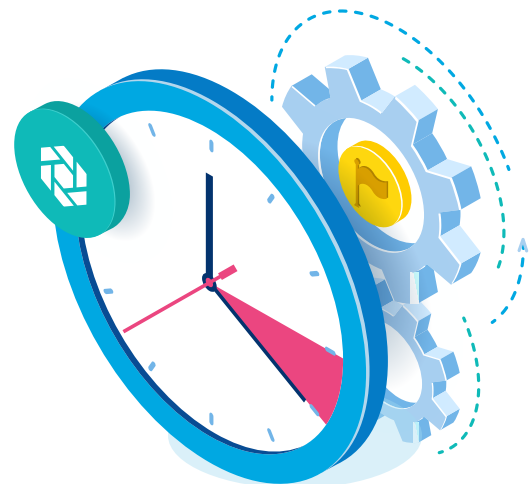
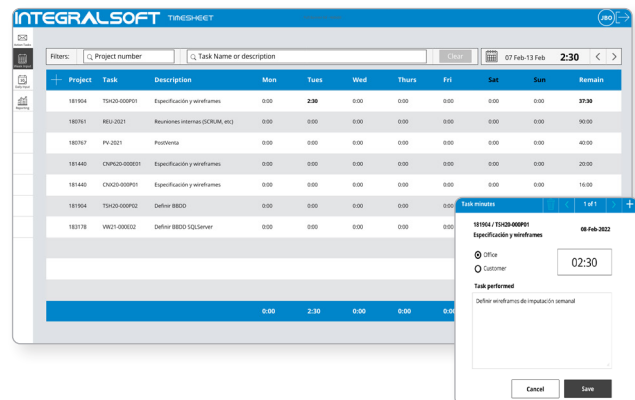
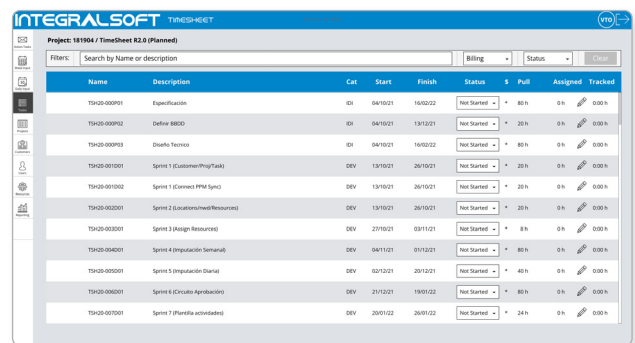
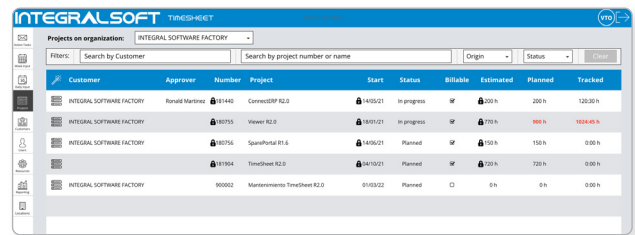



INTEGRALSOFT

WINDCHILL
PROJECT APPS

INTEGRAL
SOFTWARE FACTORY